



Ringlaan 39  
1853 - Strombeek-Bever  
tel. +32 2 880 88 90  
info@aceg.be  
www.aceg.be



## Keuringsverslag van een elektrische laagspanning- en zeer lage spanningsinstallatie

### CONFORM

Datum keuring: 14/01/2025

Inspecteur: Selim Akbel

Mentor:

Installateur: Pesant Ronny

ID-label:

B.T.W. nr.: BE0876325516

Klantreferentie:

Merk en type meettoestel: Metrel MI 3102  
BT

Serienummer: 23280801

Datum verslag: 14/01/2025

#### Plaats van het onderzoek

Straatnaam Belzele Dorp 25/101A  
Huisnummer 25  
Busnummer  
Postcode 9940  
Gemeente Evergem  
Land België

#### Eigenaar

Naam Broekaert Lisette  
Straatnaam Belzele Dorp 25/101A  
Huisnummer 25  
Busnummer  
Postcode 9940  
Gemeente Evergem  
Land België

#### Installateur

Naam Pesant Ronny  
BTW nr. BE0876325516  
Telefoonnummer +32 497 91 84 08  
E-mail ronny.pesant@telenet.be

Type : appartement

EAN : 541448860003926110

Teller Nr. : 1SAG1105448042

Afbeelding schakel- en verdeelbord:



#### Aard onderzoek:

Netbeheerder: FLUVIUS

Aantal borden: 1

Aardelektrode: Aardingslus

Controlebezoek van een huishoudelijke installatie volgens (KB 08/09/2019) - AREI Boek 1- 6.5. en 4.2.4.3.

Spanning: 1N400V

Aantal kringen: 17

Meter / bord verbinding: 10 mm<sup>2</sup>

Max beveiliging: 40 A

Ri algemeen: 4,97 MΩ

RE: 4,35 Ω

OK

OK

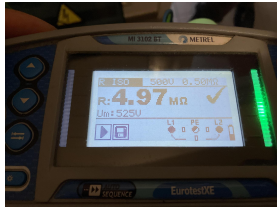

DIFFERENTIEELSTROOMINRICHTING

IA (mA)	In (A)	In - andere (A)	I <sub>t</sub>	Type	Beveiligde kringen	Test	x 2,5
300	40		22,5kA2s (3000A)	A	17	OK	OK
30	40		22,5kA2s (3000A)	A	9	OK	OK

BESCHRIJVING INSTALLATIE

Aantal kringen	Curve	Bescherming IN (A)	(andere)	P	Sectie (mm²)
Zie schema's	-	-	-	-	-
Visueel nazicht (algemeen)	OK	Directe aanraking	OK	Indirecte aanraking	OK
Aansluitingen	OK	schema in bijlage door Aceg vzw	NA		
Equipotentiale verbindingen	OK	Doorsnede geleiders	OK		
Continuïteit	OK	Verlichting / toestellen	NVT		

OPMERKINGEN - INBREUKEN - NOTA'S

nota/note 2 Geen inbreuken vastgesteld.

BESLUIT

- ☒ De elektrische installatie voldoet aan de voorschriften van het KB 08/09/2019 - AREI Boek 1. Het volgende controlebezoek is te voorzien voor 14/1/2050
- ☒ De nodige maatregelen werden genomen, zodat de ingangsklemmen van de automatische differentieelstroominrichting, geplaatst aan het begin van de installatie, ontoegankelijk zijn gemaakt door verzegeling.
- ☒ Het (de) eendraadsschema(s) en het (de) situatieplan(nen) werd(en) door het erkend organisme voor gezien getekend.

Deze pdf-versie van het keuringsverslag is de originele versie en mag worden verspreid..

Aantal bijlage(n):

VRIJGAVE VAN HET KEURINGSVERSLAG

Inspectietijd: van 10:36 tot 11:15

De inspecteur Selim Akbel

  
Selim Akbel  
ACEG VZW - 378

**Plichten van de eigenaar, beheerder, huurder voor de installatie onderworpen aan het AREI Boek 1 afdeling 9.1.2.**  
Het verslag dient te worden bewaard in het dossier van de elektrische installatie.  
Elke wijziging dient te worden vermeld in het elektrisch dossier.  
Elk ongeval overkomen van personen en te wijten, rechtsreeks of onrechtstreeks, aan de aanwezigheid van de elektrische installatie dient onmiddellijk meegedeeld te worden aan de algemene Directie Energie van de Federale Overheidsdienst Economie.  
**Kwaliteit**  
De reproductie van dit document is enkel toegelaten in zijn integrale vorm en enkel met het schriftelijk akkoord van het controleorganisme en de aanvrager.  
De keuring beperkt zich tot de zichtbare en normaal toegankelijke delen van de installatie.

Voor vragen of algemene voorwaarden verwijzen wij graag naar [www.aceg.be](http://www.aceg.be)

BE53 0689 0209 2953 | BTW BE0839.866.481

Stappenplan voor een installatie die conform is:			
Stap 1	Stap 2	Stap 3	Stap 4
Lees dit proces-verbaal zorgvuldig en besteed aandacht aan de eventuele nota's	Als u grote wijzigingen of uitbreidingen aan de installatie aanbrengt, moet u deze laten controleren.	De volgende periodieke keuring is voorzien voor 14/1/2050	ACEG staat tot uw dienst voor alle noodzakelijke keuringen.









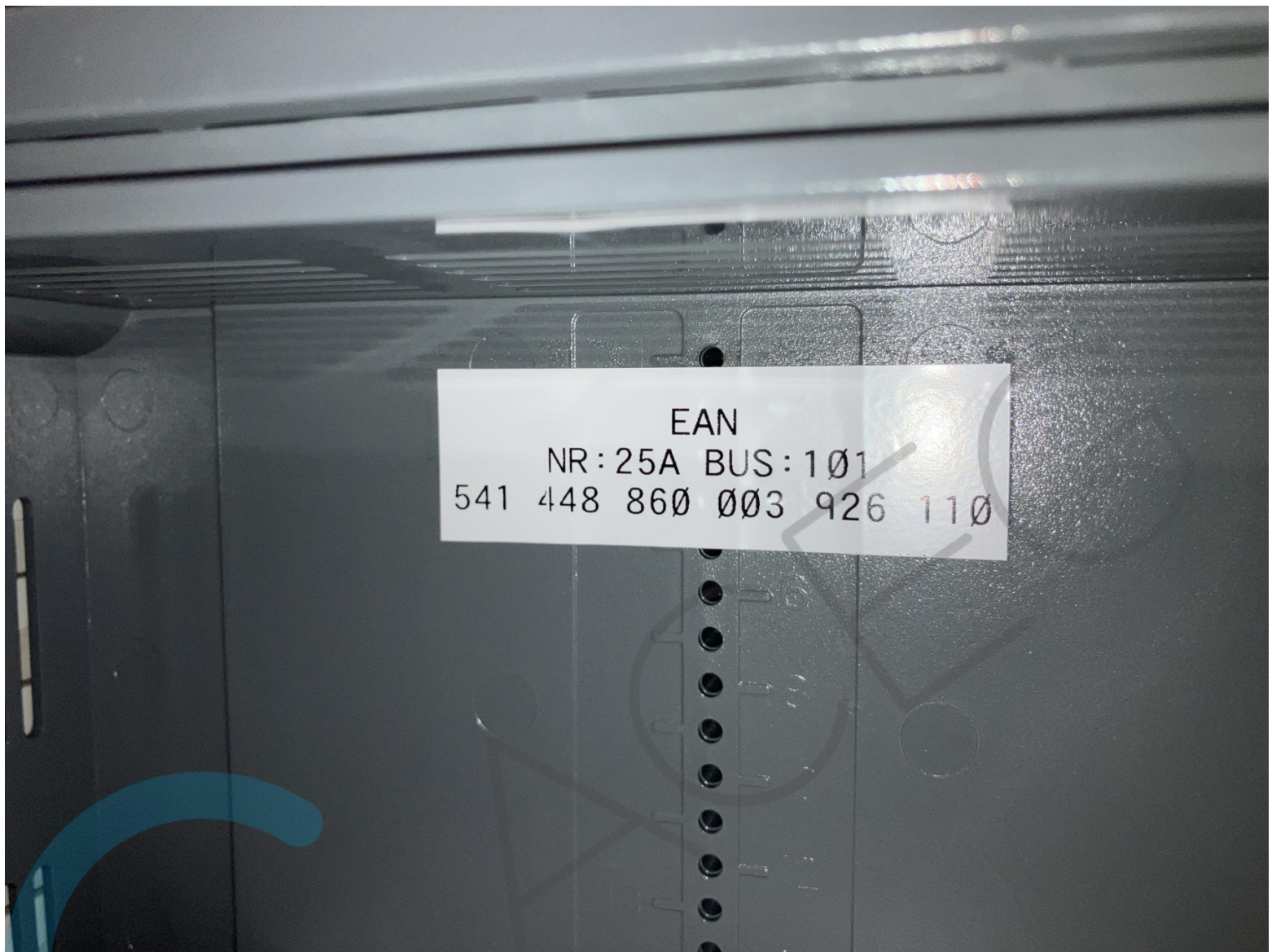

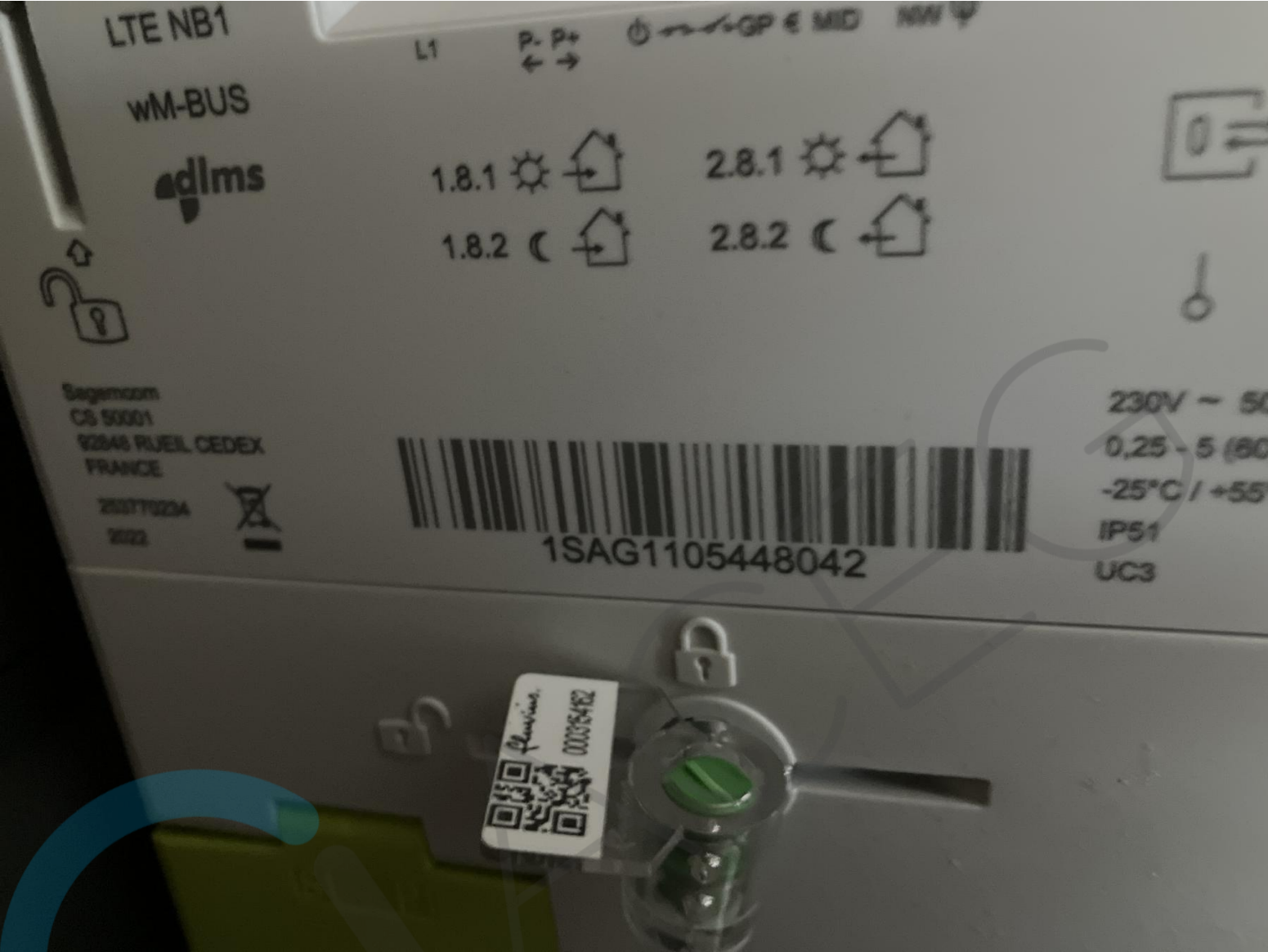











# INKOM ALGEMENE DIENST

Plaats van de elektrische installatie  
BROEKAERT LISETTE  
BELZELE DORP 25 Bus 101A  
9940 EVERGEM  
EAN 541448860 003926110

**ACEG**  
378  
Selim Akbel  
11/01/25

Installateur  
Pesant Ronny  
De Sellelaan 18  
9940 Evergem  
Tel.: 09/357.76.17 GSM: 0987.94.84.08  
e-mail: ronny.pesant@aceg.be  
BTW BE 0870.925.516

p. 6/7  
Situatieplan  
2 x 230V ~ 50Hz







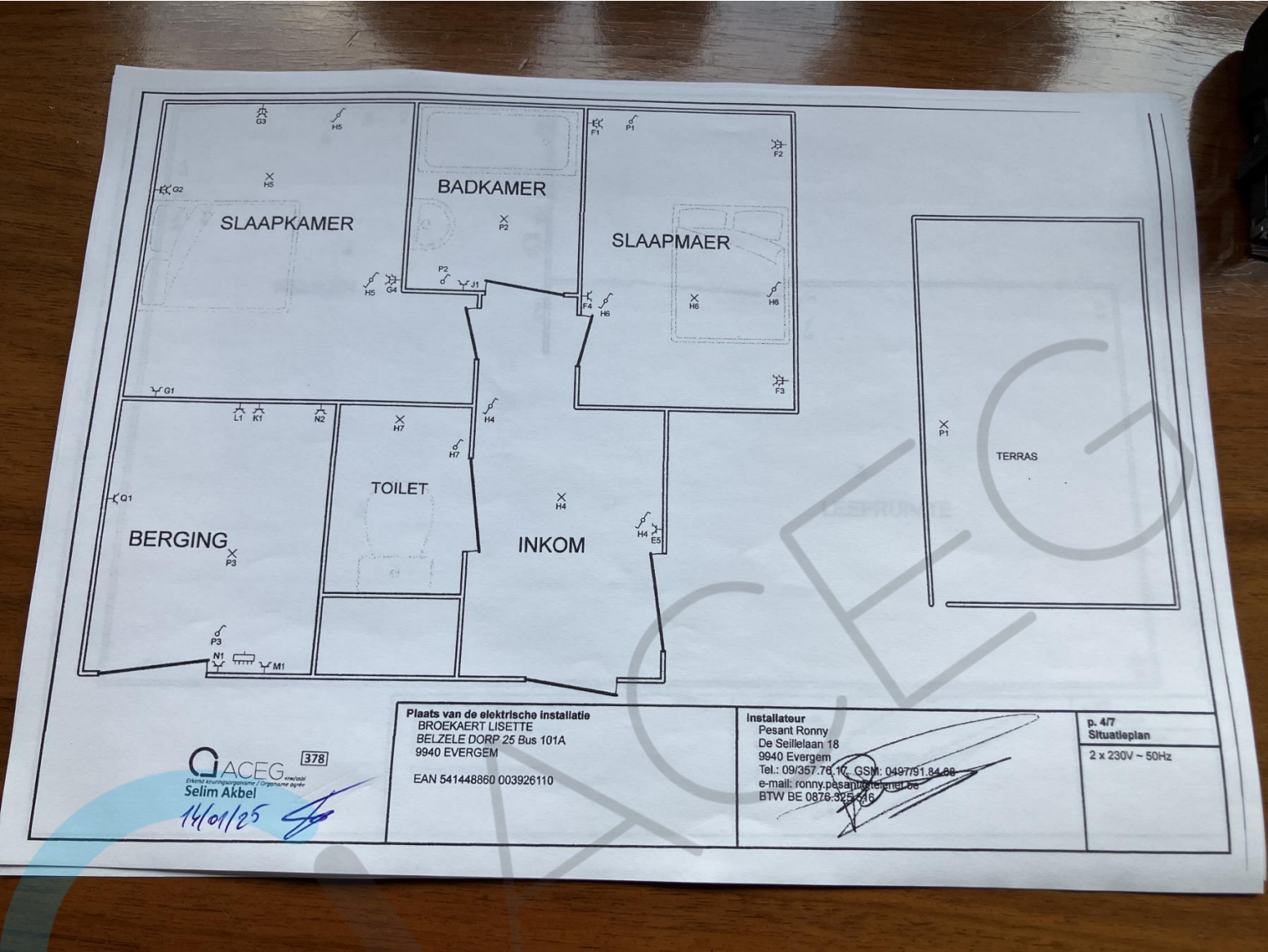

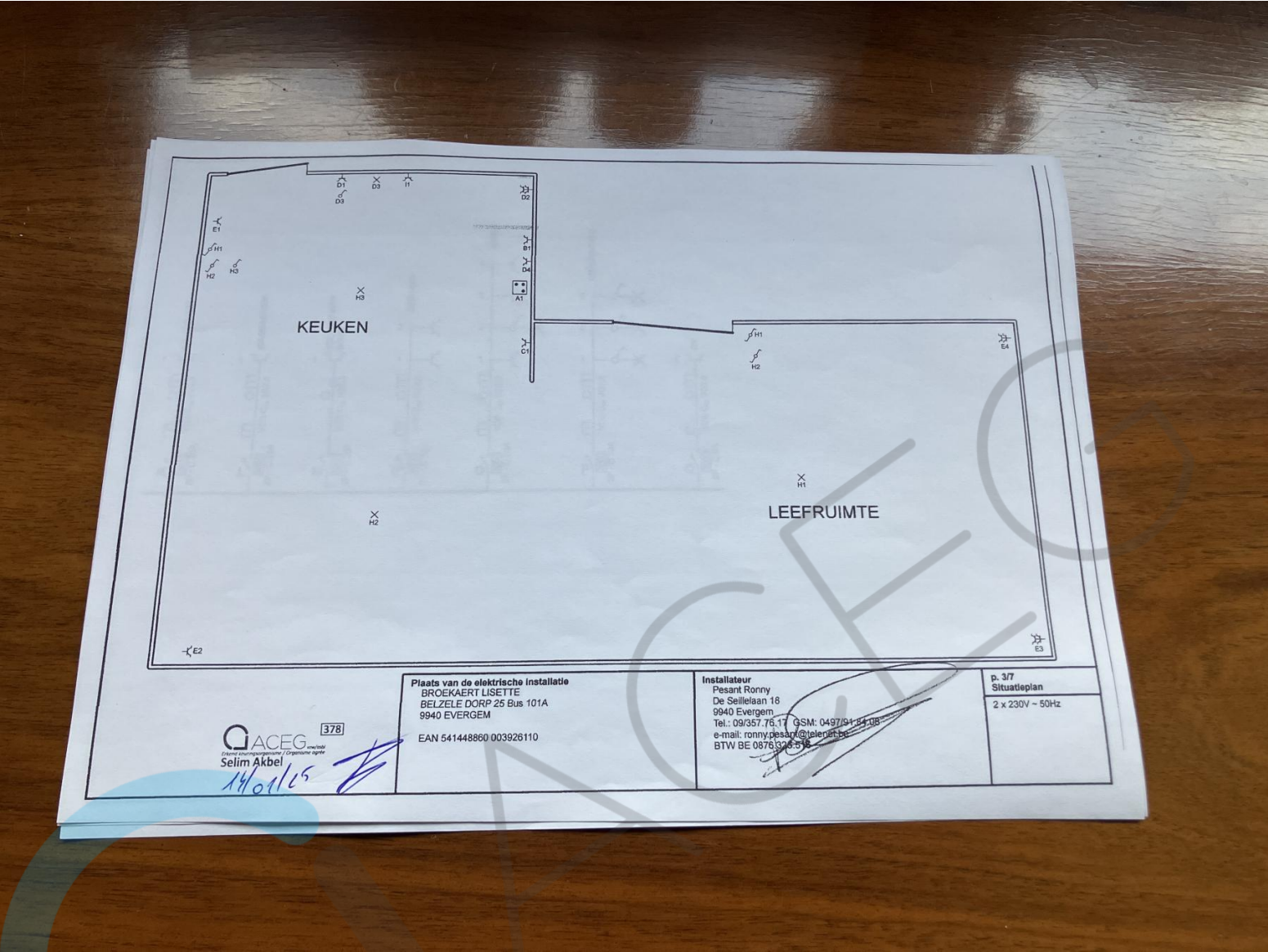



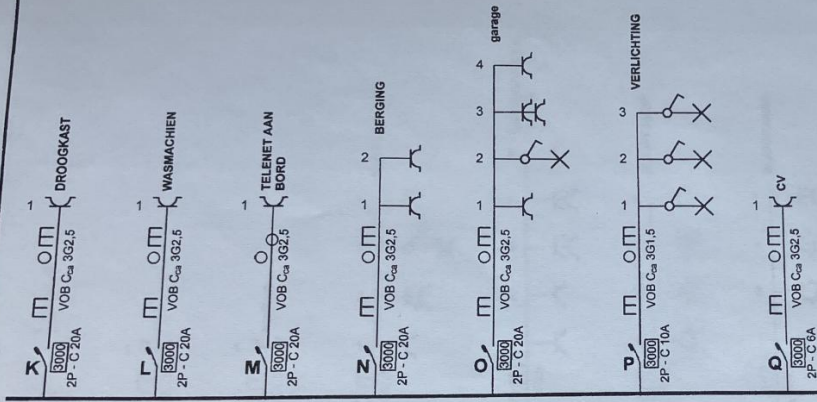

**ACEG** 378  
Erkend elektricien / Organiserende  
Selim Akbej  
17/01/25

**Plaats van de elektrische installatie**  
BROEKAERT LISETTE  
BELZELE DORP 25 Bus 101A  
9940 EVERGEM  
EAN 541448860 003926110

**Installateur**  
Pesant Ronny  
De Seillelaan 18  
9940 Evergem  
Tel.: 09/357.76.17 GSM 0492.04.84.08  
e-mail: ronny.pesant@telenet.be  
BTW BE 0876.325.619

p. 2/7  
**Eendraadschema**  
2 x 230V ~ 50Hz



